Nous simplifions
votre plan de secours informatique

en environnement Microsoft® Windows Server™ 2000/2003

La première solution logicielle qui protège à la fois vos données, vos serveurs et vos sites

Double-Take®

Recovery made easy!*

Haute disponibilité, protection continue, PRA accessible à tous

130 000 Serveurs protégés dans le monde !

www.doubletake.com

Double-Take Software™

Offrez-vous la garantie de continuité d'activité facilement et au meilleur coût

Double-Take®

Recovery made easy!*

Double-Take® propose une solution unique de protection des données, des systèmes et des applications, pour les environnements de serveurs physiques et virtuels s'intégrant facilement au sein de votre système d'information et ne nécessitant aucune ressource supplémentaire.

Garantissez la haute disponibilité à tous vos serveurs Windows

Solution certifiée sur toutes les plates-formes Microsoft® *(SQL, Exchange, Windows Server, Virtual Server)*, Double-Take® assure une protection de vos environnements IT bien plus efficace que la plupart des solutions existantes sur le marché. Comment ? Grâce à une technologie unique et brevetée de réplication de données asynchrone sur réseau local LAN et de réplication asynchrone pour réseaux distants WAN. En temps réel, Double-Take® capture sur le serveur source toute modification à l'octet près et la duplique sur un ou plusieurs serveurs cibles. En cas de panne, tous les serveurs *(fichiers, bases de données, messageries, applicatifs…)* sont automatiquement basculés. Et la reprise d'activité est assurée en moins de 5 minutes.

Répliquez sur n'importe quel site, quelle que soit la distance

Contrairement aux solutions actuelles de mirroring et de clustering qui imposent des contraintes géographiques, Double-Take® est efficace quelle que soit la distance et utilise simplement vos réseaux IP privés ou partagés, sans aucun surcoût d'infrastructure. Vous disposez aussi d'une totale liberté dans le choix de l'emplacement et de la distance de votre serveur cible, afin d'obtenir la meilleure protection contre les pannes ou les sinistres.

Protégez vos données, sans remettre en cause votre investissement IT

Totalement indépendant des serveurs, réseaux et systèmes de stockage, Double-Take® s'intègre aisément à votre infrastructure informatique existante, ainsi qu'à celle que vous utiliserez demain. Double-Take® permet de répliquer et basculer les bases de messageries Exchange, systèmes de bases de données SQL, Oracle, Sybase, les environnements de sauvegardes NAS, les clusters, tous les environnements de serveurs Microsoft® serveurs de fichiers et serveurs virtuels. L'option Double-Take® Server Recovery Option™ *(SRO)* permet de restaurer des serveurs entiers - y compris le système d'exploitation, les applications et les données, même en cas de configurations matérielles hétérogènes.

Evoluez en toute sécurité vers les environnements de serveurs virtuels

Fonctionnant avec VMware et Microsoft® Virtual Server, Double-Take® pour serveurs virtuels offre à ces environnements une protection identique à celle offerte aux serveurs physiques. Cette solution se déploie facilement au sein de chaque session virtuelle pour protéger séparément les différentes applications. Vous bénéficiez d'options flexibles de configuration : la réplication et le basculement de serveurs physiques vers des serveurs virtuels, virtuels vers virtuels *(quelle que soit la distance)* mais aussi de virtuels vers des serveurs physiques en utilisant le réseau TCP/IP.

* *La reprise d'activité en toute simplicité*

Microsoft GOLD CERTIFIED Partner

Les fonctionnalités de Double-Take®:

HAUTE DISPONIBILITÉ ET REPRISE SUR SINISTRE

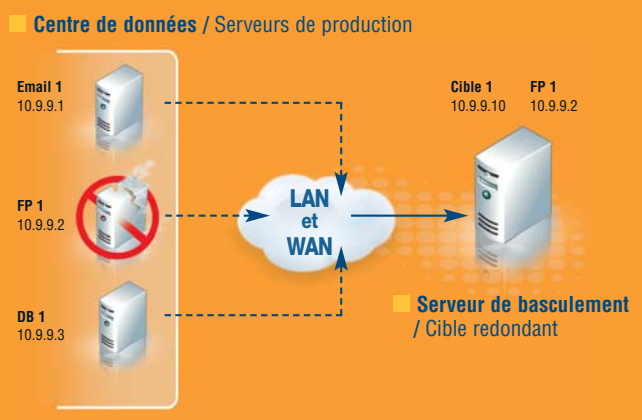

- Basculement en local et à distance, quelle que soit la distance
- Réplication des données en TCP/IP
- Compatible avec tout type de serveurs et matériels
- Disponibilité à 99,999 % des données et des applications
- Snapshots des données protégées

SAUVEGARDE CENTRALISÉE

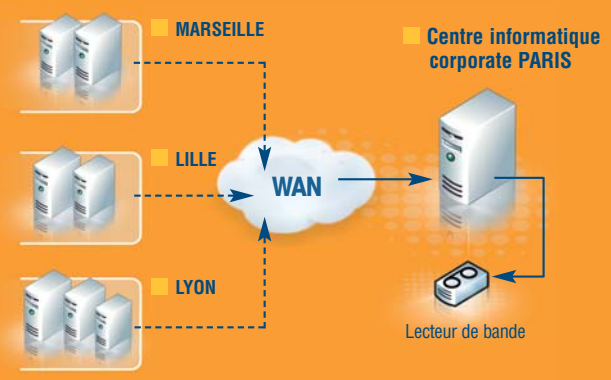

- Protection des données
- Sauvegarde continue et centralisée
- Consolidation des processus, ressources et réduction des coûts
- Idéal pour la protection des filiales, succursales et sites délocalisés

En environnements serveurs virtuels :

SERVEUR PHYSIQUE VERS VIRTUEL

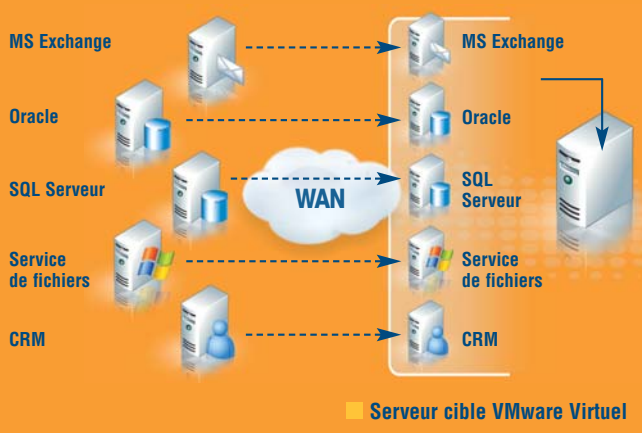

- Protection des serveurs physiques par des serveurs virtuels
- Compatible WAN longue distance
- Protection accrue de chaque session virtuelle
- Basculement du serveur physique vers le serveur virtuel

SERVEUR VIRTUEL VERS VIRTUEL

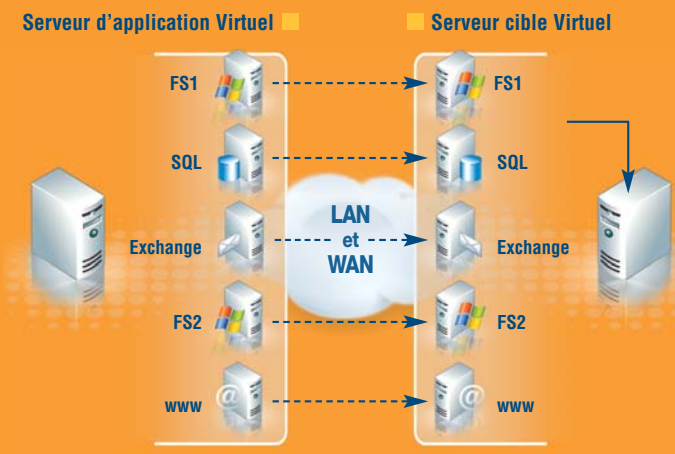

- Solutions de haute disponibilité et de disaster recovery pour serveurs virtuels
- Ne nécessite pas la réplication de SAN à SAN
- Compatible VMware et Virtual Server
- Basculement à distance, sur toute distance
- Support LAN et WAN pour protection régionale avec reprise sur sinistre

Les PLUS de Double-Take®

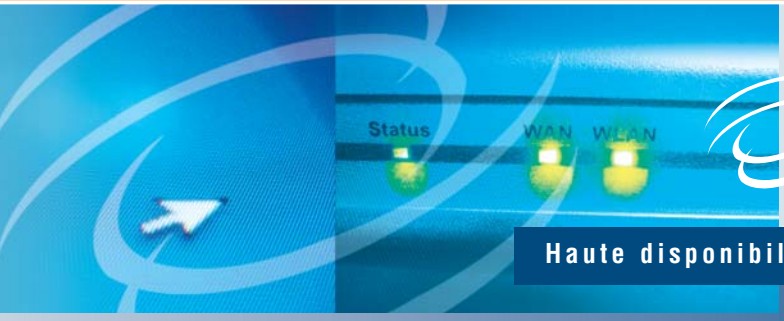

Haute disponibilité, protection continue, PRA accessible à tous

- **1ère solution universelle de haute disponibilité, protection continue et PRA pour tous les serveurs Windows**
- **La réplication de données et le clustering enfin accessibles au sein d'un même produit**
- **Des temps de reprise RTO à moins de 5 minutes et des points de reprise RPO réduits au minimum**
- **Intégration totale aux infrastructures existantes : matériels, logiciels, applications, réseaux… afin de sauvegarder votre investissement IT**
- **Fonctionnant sur réseaux TCP/IP**
- **Une garantie de réduction du TCO**
- **Une compatibilité totale VMware et Virtual Server**
- **Solution qui répond à toutes les options de basculement de serveurs : plusieurs vers un, physique vers virtuel, virtuel vers physique**

Bénéficiez de la qualité de service d'un leader qui a fait ses preuves

Ne répliquant que les octets qui changent, Double-Take® sauvegarde vos données en utilisant le strict minimum de bande passante. Vous disposez de fonctions sophistiquées pour contrôler la bande passante consommée ou mettre en attente les modifications, avant de les répliquer en dehors des heures de forte charge. Un outil exclusif de planification des ressources vous permet de simuler votre solution de réplication afin d'évaluer la bande passante nécessaire. Aujourd'hui, des centaines d'entreprises, des PME aux grands comptes du CAC 40, ont mis leurs serveurs, données et applications entre les mains de Double-Take® pour assurer la résilience totale de leurs systèmes d'information.

Double-Take Software™ - Present Worldwide

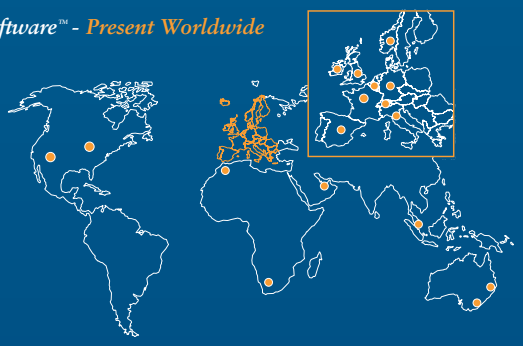

Double-Take Software™ France
(Europe / Moyen Orient / Afrique)

- 116-118 Avenue Paul Doumer - 92500 Rueil Malmaison - France
- **Tél : +33 (0) 147 77 05 00** - Fax : +33 (0) 147 77 02 99
- Sales : saleseu@doubletake.com - Support : support@doubletake.com
- Tél support : +33 (0) 147 77 15 06

www.doubletake.com

Double-Take Software™

Conception www.xl-communication.com